

ENTRADA DE VEHICULOS DE CARGA Y DESCARGA

DICIEMBRE 2018

VEHICULOS	2.018	2.017	ABSOLUTA	RELATIVA
DESCARGA	431	410	21	5,12
CARGA	6.475	6.181	294	4,76
TOTAL	6.906	6.591	315	4,78

GRAFICA MENSUAL

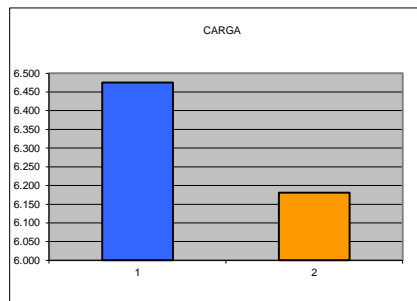
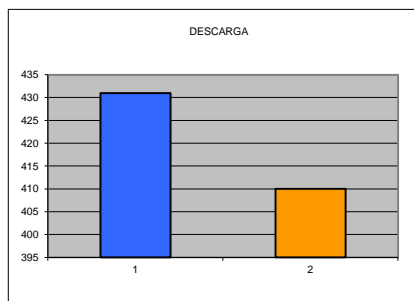

GRAFICA ANUAL

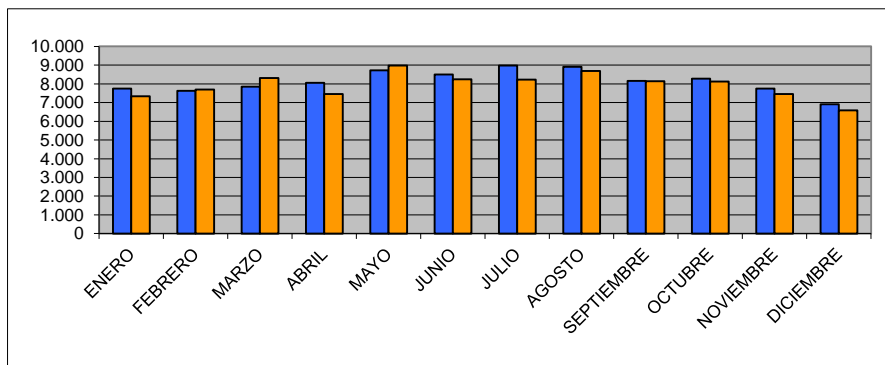

■ AÑO 2.018
■ AÑO 2.017

MES	VEHICULOS	2.018	2.017	%S/2.017
ENERO	DESCARGA	457	433	5,54
	CARGA	7.284	6.909	5,43
	TOTAL	7.741	7.342	5,43
FEBRERO	DESCARGA	884	835	5,87
	CARGA	14.481	14.207	1,93
	TOTAL	15.365	15.042	2,15
MARZO	DESCARGA	1.320	1.289	2,40
	CARGA	21.901	22.058	-0,71
	TOTAL	23.221	23.347	-0,54
ABRIL	DESCARGA	1.820	1.691	7,63
	CARGA	29.463	29.111	1,21
	TOTAL	31.283	30.802	1,56
MAYO	DESCARGA	2.304	2.208	4,35
	CARGA	37.701	37.569	0,35
	TOTAL	40.005	39.777	0,57
JUNIO	DESCARGA	2.911	2.799	4,00
	CARGA	45.597	45.223	0,83
	TOTAL	48.508	48.022	1,01
JULIO	DESCARGA	3.556	3.489	1,92
	CARGA	53.930	52.757	2,22
	TOTAL	57.486	56.246	2,20
AGOSTO	DESCARGA	4.200	4.153	1,13
	CARGA	62.194	60.775	2,33
	TOTAL	66.394	64.928	2,26
SEPTIEMBRE	DESCARGA	4.749	4.689	1,28
	CARGA	69.808	68.378	2,09
	TOTAL	74.557	73.067	2,04
OCTUBRE	DESCARGA	5.296	5.242	1,03
	CARGA	77.546	75.948	2,10
	TOTAL	82.842	81.190	2,03
NOVIEMBRE	DESCARGA	5.770	5.698	1,26
	CARGA	84.823	82.952	2,26
	TOTAL	90.593	88.650	2,19
DICIEMBRE	DESCARGA	6.201	6.108	1,52
	CARGA	91.298	89.133	2,43
	TOTAL	97.499	95.241	2,37
ACUMULADO	TOTAL	97.499	95.241	2,37